

PARS EN SÉJOUR
AVEC L'ACCOORD !

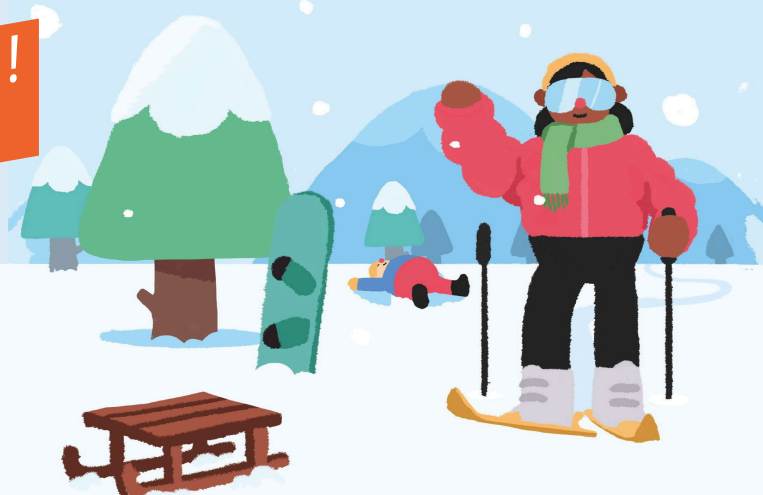

 Arreau (65)

 Enfants de 7-11 ans

Sous la neige

Du 16 février au 22 février 2025



Centre de vacances Oxygers

Domaine de Serres - Route de Jézeau - 65240 Arreau



Voyage en Car

RDV à 7h00 à la gare routière SUD : 325 Rue du Cornulier - 44000 Nantes



**ATTENTION, LE JOUR
DU DÉPART :**



Prévoyez le pique-nique
du midi

Bonjour je m'appelle Maëlia, je suis la directrice du séjour !

J'ai hâte de t'accueillir au côté de l'équipe d'animateurs et de partager cette semaine à la montagne ensemble !

A très bientôt !



Documents à fournir



Fiche sanitaire de liaison (complétée et signée)



Photocopie attestation complémentaire santé solidaire, en cours de validité (si bénéficiaire)



PAI + protocole (si votre enfant souffre d'une allergie, asthme ou handicap)

NB : si votre enfant doit prendre des médicaments durant son séjour, merci de remettre l'ordonnance et les médicaments au directeur le jour du départ.



Conditions générales

- Toute annulation doit faire l'objet d'un écrit (courrier ou mail)
- Suivant la situation des frais d'annulations pourront être retenus

MESURES SANITAIRES

A ce jour, aucune dispositions sanitaires particulières n'est en vigueur pour les séjours 2024. Cependant, les gestes barrières sont toujours applicables.

Des nouvelles du séjour

L'Accoord a mis en place une application pour suivre le séjour de votre enfant. Intitulée « Séjours Accoord », elle est téléchargeable sur l'App Store et le Play Store.



compatible IOS et Android



Nom, Prénom de l'enfant :

.....

OBLIGATOIRE

	Nombre	Valise
• Duvet + 1 drap housse	1	<input type="checkbox"/>
• Petit sac à dos + gourde + 1 lampe torche	1	<input type="checkbox"/>
• Sac pour le linge sale • Nécessaire de	1	<input type="checkbox"/>

CONSEILLÉ

• Manteau de ski + vêtement de ski	1	<input type="checkbox"/>
• Pantalon ou combinaison de ski	1	<input type="checkbox"/>
• Pantalons	3	<input type="checkbox"/>
• Pull chaud ou polaire	3	<input type="checkbox"/>
• Tee-shirt	7	<input type="checkbox"/>
• Pyjama+chaussons	1	<input type="checkbox"/>
• Slips	7	<input type="checkbox"/>
• Tenue de sport (jogging)	1	<input type="checkbox"/>
• Grosses chaussettes en laine	2	<input type="checkbox"/>
• Paires de chaussettes	7	<input type="checkbox"/>
• Paires de chaussures (baskets)	1	<input type="checkbox"/>
• Paire d'après-ski ou chaussures pouvant aller dans la neige	1	<input type="checkbox"/>
• Paire de gants (imperméable) ou de moufles	1	<input type="checkbox"/>
• Serviette de table	1	<input type="checkbox"/>
• Serviette de toilette	1	<input type="checkbox"/>
• Gant de toilette	1	<input type="checkbox"/>
• Nécessaire de toilette (savon, shampoing, dentifrice, brosse à dent, brosse à cheveux,...)	1	<input type="checkbox"/>
• Bonnet + écharpe ou tour de cou	1	<input type="checkbox"/>
• Lunettes de soleil ou masque de ski	1	<input type="checkbox"/>
• Crème solaire + mouchoir pap. + lessive en savon + stick à lèvres	1	<input type="checkbox"/>

Tous les vêtements doivent être marqués au nom de l'enfant
Éviter les vêtements couteux et objets de valeur
(non remboursés en cas de perte ou de vol)
Ce trousseau pourra être complété par le Directeur du séjour.
RAPPEL : La tenue de départ est comprise dans ce trousseau